

Cafe

Lounge

Gallery

Event Space

Rental Space

House Studio

Share Atelier

頂

i t a d a k i



## itadaki BLDG.

いただきビルディング

「ものづくりを生業として独立」したい方、「都内で安価な創作スペース」を探している方、「クリエイター同士の交流」を求めている方...

東京築地にある itadaki BLDG. - いただきビルディング - は、そのような方々のためのシェアアトリエビルです。アーティスト入居・事務所登記、創作スペースレンタル、撮影スタジオ、展示会やイベント開催等、あらゆるご要望にお答えします。

「頂」を目指す多くの方々が集い、新たなものづくりから生まれる価値を「いただく」場所として展開することを目指します。

### - itadaki 利用区分 -

itadaki BLDG. ご利用区分は、以下の2通りに分けられます。入居利用は長期契約で、3階をメインとして、その他フロアも用途に合わせてご利用できます。貸切利用は短期契約で、各フロアを個別の用途としてお使いいただけます。

#### - 入居利用

(対象：アーティスト、クリエイター等)

3F | アトリエ  
ブース

- ・事務所登記
- ・仕事場
- ・複合機利用

1F | ラウンジ

- ・打合せ
- ・カフェ

#### - 貸切利用

(対象：企業、各種団体や個人制作・展示等等)

1F | ラウンジ

- ・イベント
- ・撮影スタジオ
- ・展示会

5F | ハウス  
スタジオ

- ・撮影スタジオ

- itadaki 入居・制作貸切案内 -

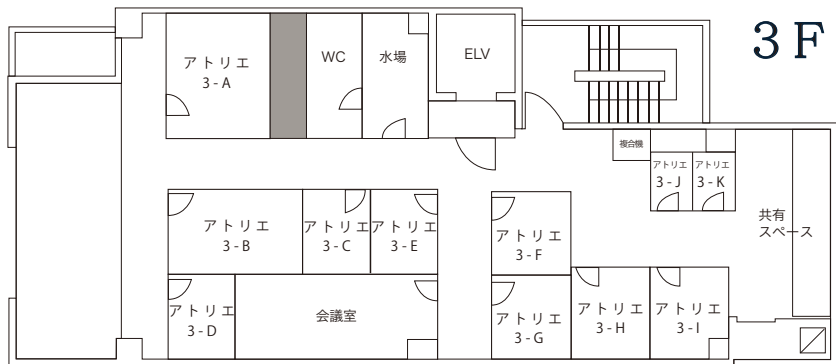

3-A / 窓 無 / 8.03 m<sup>2</sup> / 86,000 円  
 3-B / 窓 無 / 5.62 m<sup>2</sup> / 54,000 円  
 3-C / 窓 無 / 2.60 m<sup>2</sup> / 27,000 円  
 3-D / 窓 有 / 2.60 m<sup>2</sup> / 29,500 円  
 3-E / 窓 無 / 2.60 m<sup>2</sup> / 27,000 円  
 3-F / 窓 無 / 3.54 m<sup>2</sup> / 39,000 円

3-G / 窓 有 / 3.54 m<sup>2</sup> / 42,000 円  
 3-H / 窓 有 / 3.33 m<sup>2</sup> / 41,000 円  
 3-I / 窓 有 / 3.08 m<sup>2</sup> / 38,000 円  
 3-J / 窓 無 / 2.55 m<sup>2</sup> / 27,000 円  
 3-K / 窓 無 / 2.55 m<sup>2</sup> / 27,000 円

※税別・水道光熱・共益費込・保証金賃料2ヶ月分

※料金は予告なく変動する場合がございます。詳細は、裏表紙の総合窓口までお問い合わせください

- itadaki イベント / 撮影貸切案内 -

<b>1F</b>	懇親会・イベント ムービー撮影	1時間あたり 18,000 円	3時間パック 51,000 円	1Day パック (9:00-18:00) 135,000 円
	会議・セミナー スチール撮影	1時間あたり 15,000 円	6時間パック 80,000 円	1Day パック (9:00-18:00) 105,000 円
	展示会	初日 (9:00-22:00) 125,000 円	2日目以降 (9:00-22:00) 95,000 円	
<b>5F</b>	懇親会・イベント ムービー撮影	1時間あたり 13,000 円	3時間パック 36,000 円	1Day パック (9:00-18:00) 98,000 円
	会議・セミナー スチール撮影	1時間あたり 10,000 円	6時間パック 51,000 円	1Day パック (9:00-18:00) 68,000 円

※入居およびフリーシート会員の方は一般価格の30%off!

<http://itadakibldg.com>

(仕)組

STUDIO  
SHIKUMI  
INC.

総合窓口（入居利用、内見、取材、その他）  
Tel: 03-6434-5243 受付時間 11:00~17:00 ※土日祝除く  
E-mail: info@itadakibldg.com

GOBLIN.

イベント・撮影・展示会等ご利用窓口（1F,5F 貸切利用対象）  
Tel: 03-6408-9085 受付時間 10:00~22:00

※お問い合わせ先に迷われた場合は「総合窓口」へご連絡ください。  
※直接ビルへお越しいただきましてもご対応は致しかねますので、ご注意ください。

